

1. RUTAS, FRECUENCIAS Y HORARIOS DE RECOLECCIÓN DE RESIDUOS APROVECHABLES INORGÁNICOS

Se envía Macro y Micro rutas con los horarios y frecuencias definidas, se tomó como base lo dispuesto en las tablas y figuras del INFORME DEL PROCESO DE RUTEO Y MACRORUTEO DE RECOLECCIÓN DE RESIDUOS SÓLIDOS DEL MUNICIPIO DE MONIQUIRÁ DEL PGIRS 2015.

Tabla 3. CARACTERÍSTICAS DEL PROCESO DE RECOLECCIÓN

Ítem	Descripción
Rutas	3 macro rutas
Sectores	6 micro rutas
Frecuencia	2 veces por semana
Horario	6:00 a.m. – 4:00 p.m. (lunes, martes, miércoles, jueves y viernes). 6:00 a.m. – 12:00 a.m. Sábado.

Tabla 5. MACRORUTAS

Macro rutas	sector	Características
Macro ruta 1		
1	Micro ruta 1	Carera 4 hasta la Carrera 9 y calles 20, 20 ^a , 21, 21b, condominio campestre CANAPRO parte alta Cra 3 a Cra 9 entre las calles 17, 18,19 y 20
Macro ruta 2		
2	Micro ruta 1	Restaurante el Castillo, calle 14 con carrera 8, plaza de mercado, carrera 6 entre calles 15 y 16, estación de servicio la moniquireña y carrera 3 y 4, entre calles 17 ^a y 16
	Micro ruta 2	Canapro, la esmeralda, fábricas de bocadillo, estación de servicio guadajara, cárcel, fábrica de bocadillos la Ricaurte, restaurante el Rey, calle 22 y 23, restaurante el sabrosito, carreras 1 a la 4 entre calles 14 a la 15b.
Macro Ruta 3		
3	Micro ruta 1	Entre calle 16 a 17 y carreras 4 a la 8, carrera 9 entre la calle 2 a la 19, colegio Antonio Nariño, vereda potrero grande y comfaboy, barrio la uadita, barrio la carolina
	Micro ruta 2	Restaurante el Rey, estación de servicio Miraflores, cantera la Roca,
	Micro ruta 3	Hotel los Arrayanes, condominio Santa Clara, Condominio los Cayenos, Lago club, estación de servicio Terpel, Rayogas

Figura 1. MACRO RUTA 1 - ZONA

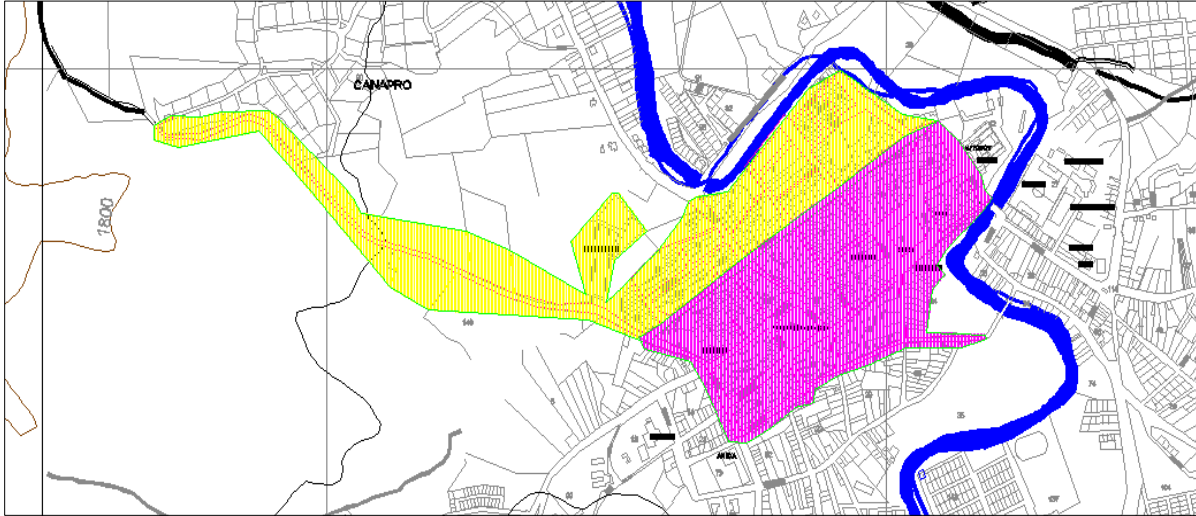

Fuente: El estudio

Figura 2. MACRO RUTA 1- MICRO RUTA 1 - RECORRIDO

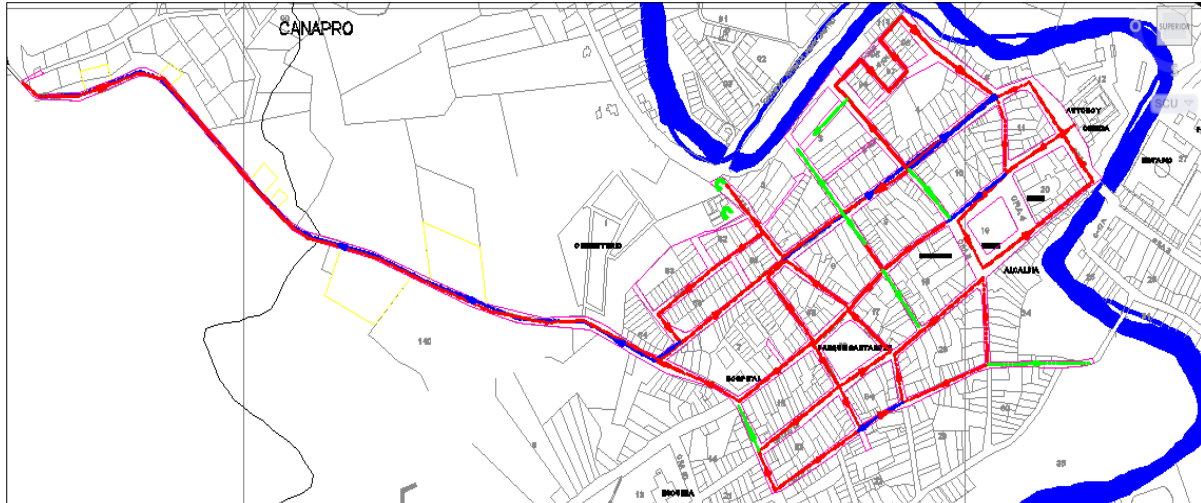

Fuente: El estudio

Figura 3. MACRO RUTA 2 - MICRO RUTA 1 - ZONA

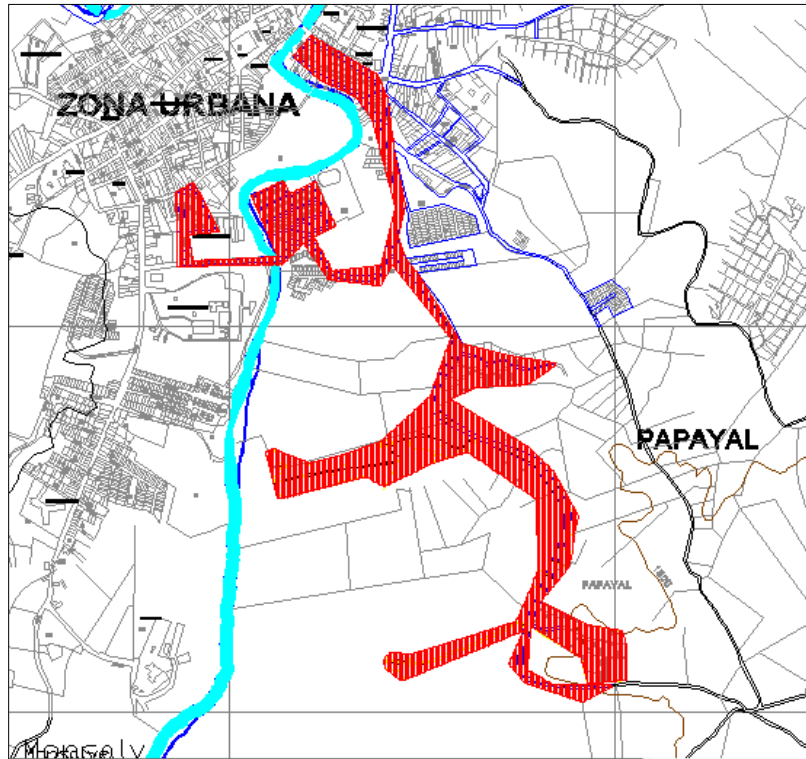

Fuente: El estudio

Figura 4. MACRO RUTA 2 - MICRO RUTA 1 - RECORRIDO

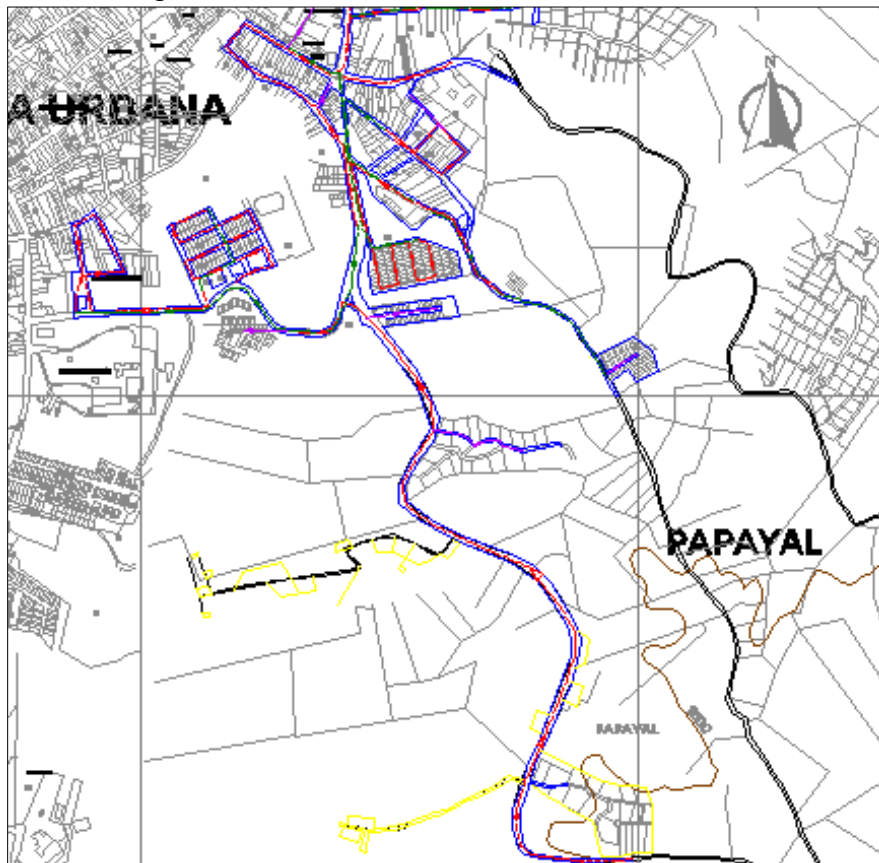

Fuente: El estudio

Figura 5. MACRO RUTA 2 - MICRO RUTA 2 - ZONA

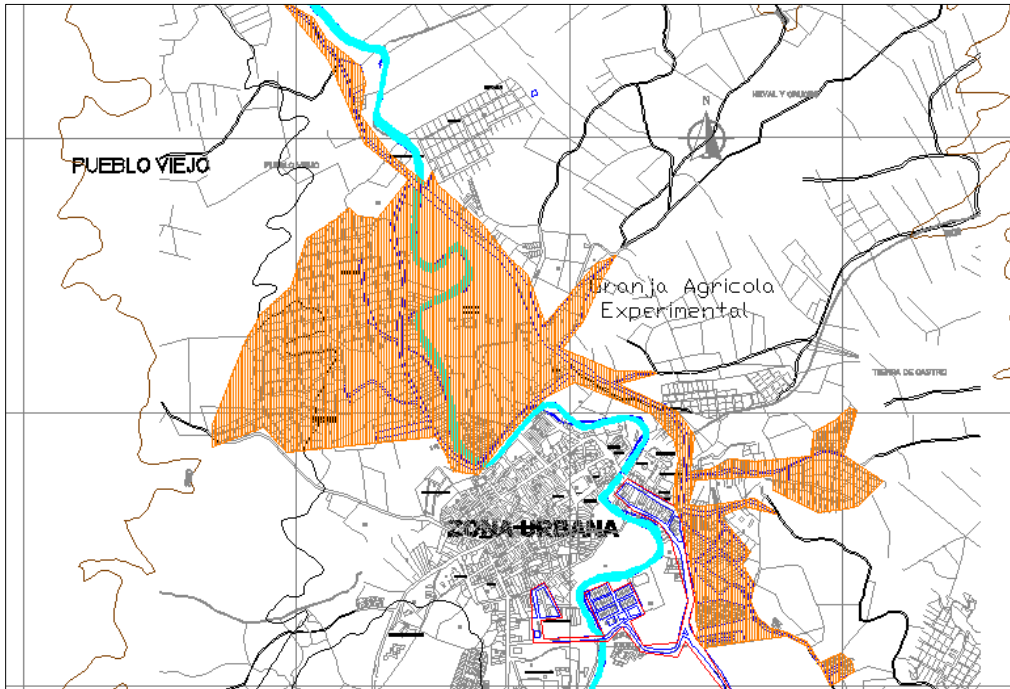

Fuente: El estudio

Figura 6. MACRO RUTA 2 - MICRO RUTA 2 - RECORRIDO

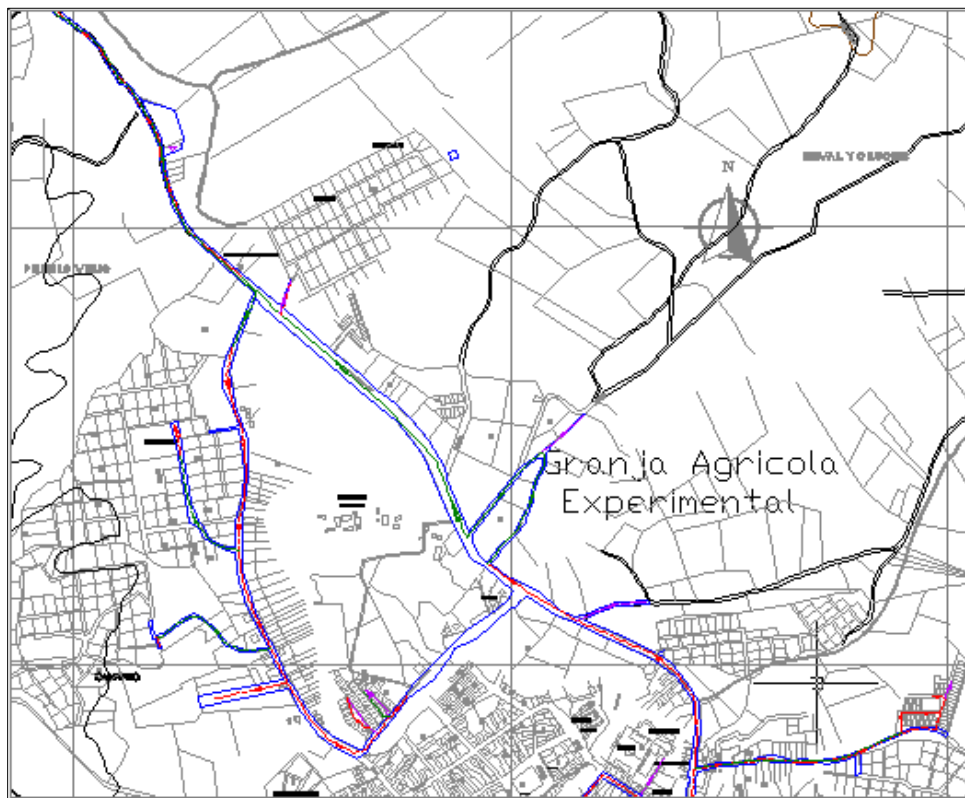

Fuente: El estudio

Figura 7. MACRO RUTA 3 - MICRO RUTA 1 – ZONA

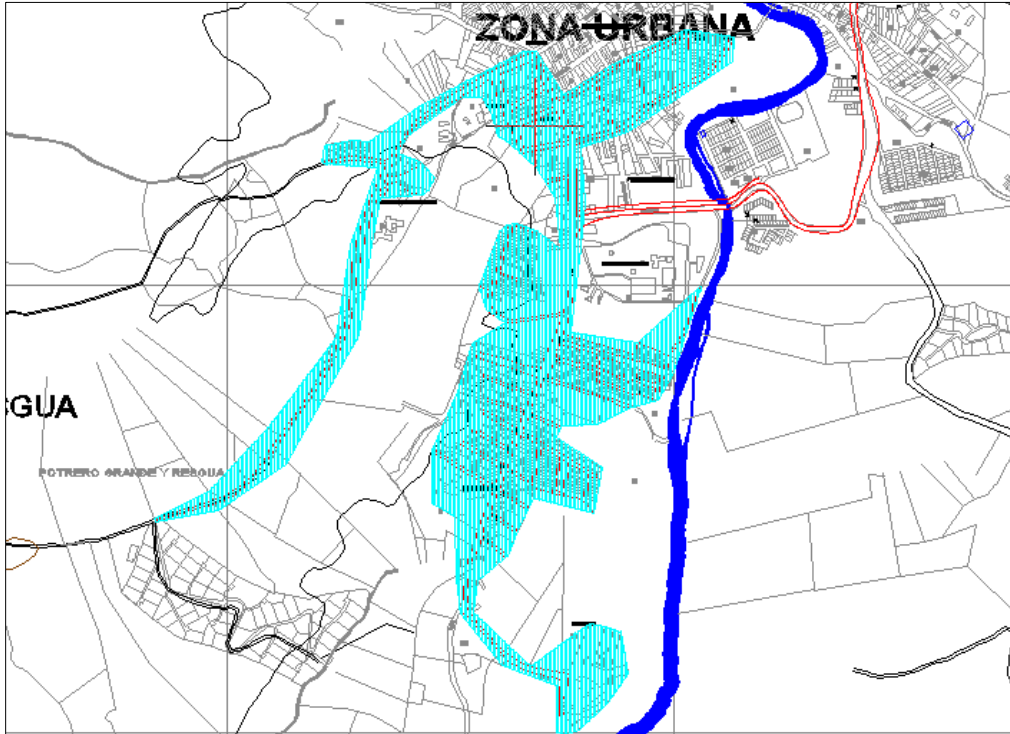

Fuente: El estudio

Figura 8. MACRO RUTA 3 - MICRO RUTA 1 - RECORRIDO

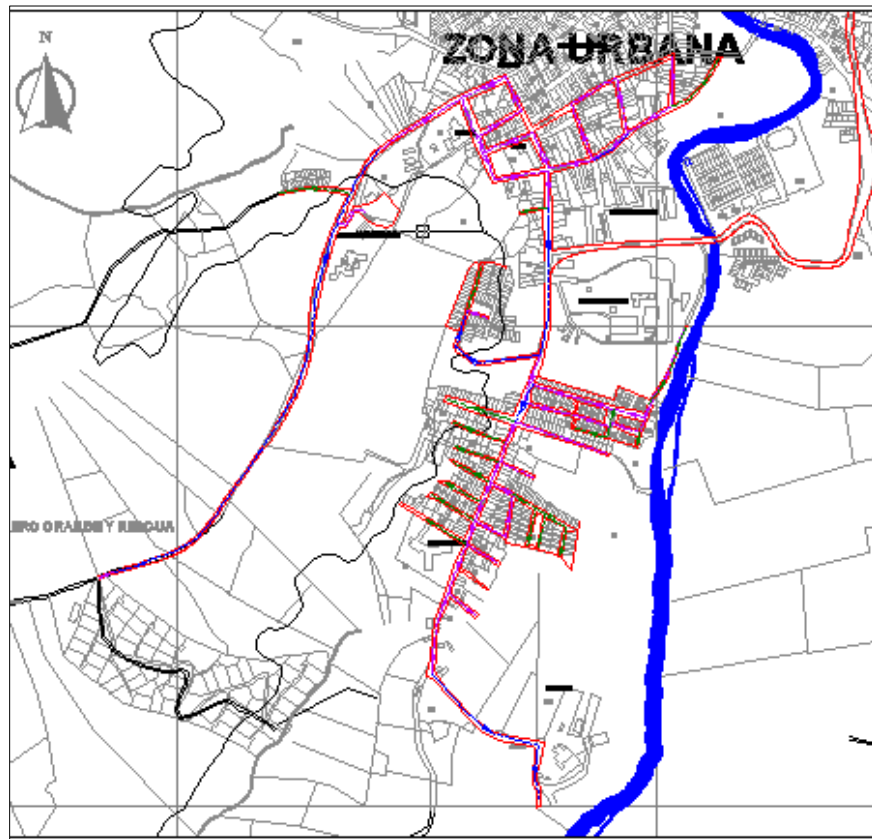

Fuente: El estudio

Figura 9. MACRO RUTA 3 - MICRO RUTA 2 - ZONA

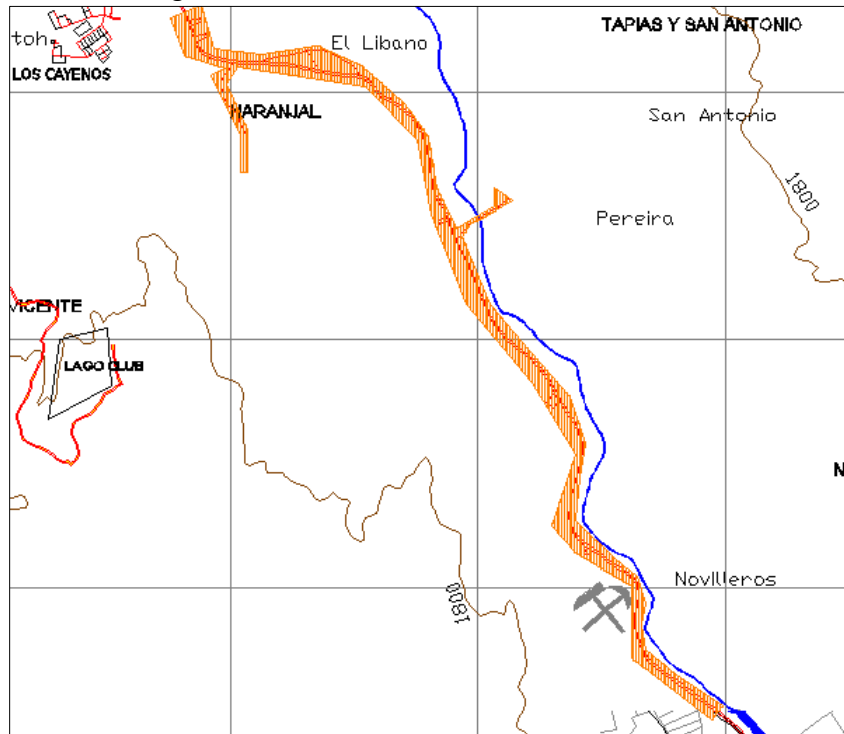

Fuente: El estudio

No se presenta figura de la MACRO RUTA 3 - MICRO RUTA 2 - RECORRIDO, ya que la recolección es mínima (tres viviendas) y su recorrido es extenso.

Figura 10. MACRO RUTA 3 - MICRO RUTA 3 - ZONA



Figura 11. MACRO RUTA 3 - MICRO RUTA 3 - RECORRIDO



Fuente: El estudio

Cabe destacar, que la recolección a los condominios, por consenso con estos, se realiza el día miércoles, por esto, ellos hacen parte de una nueva macro ruta y micro ruta, que no está en el PGIRS de Moniquirá, sino que es propia de nuestra empresa. Esta macro ruta solo tiene una frecuencia semanal, y se realiza entre las 12:00 m. y 4:00 p.m.

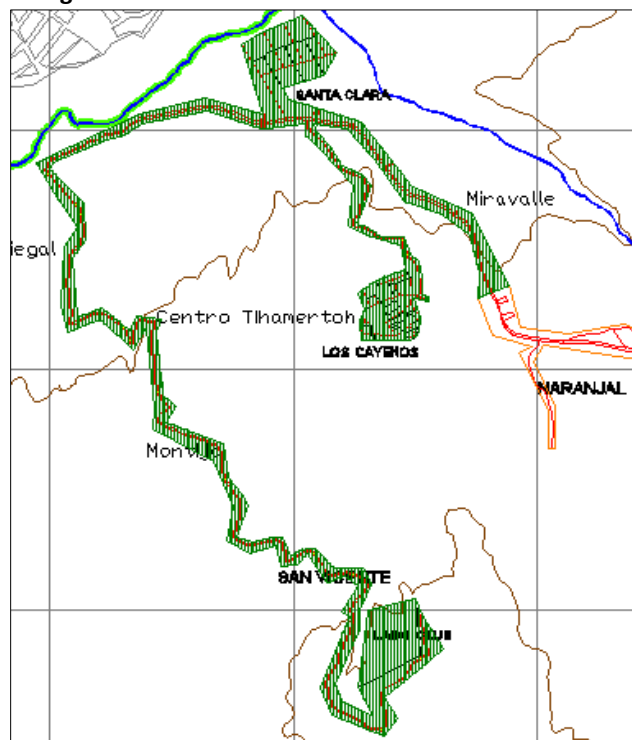
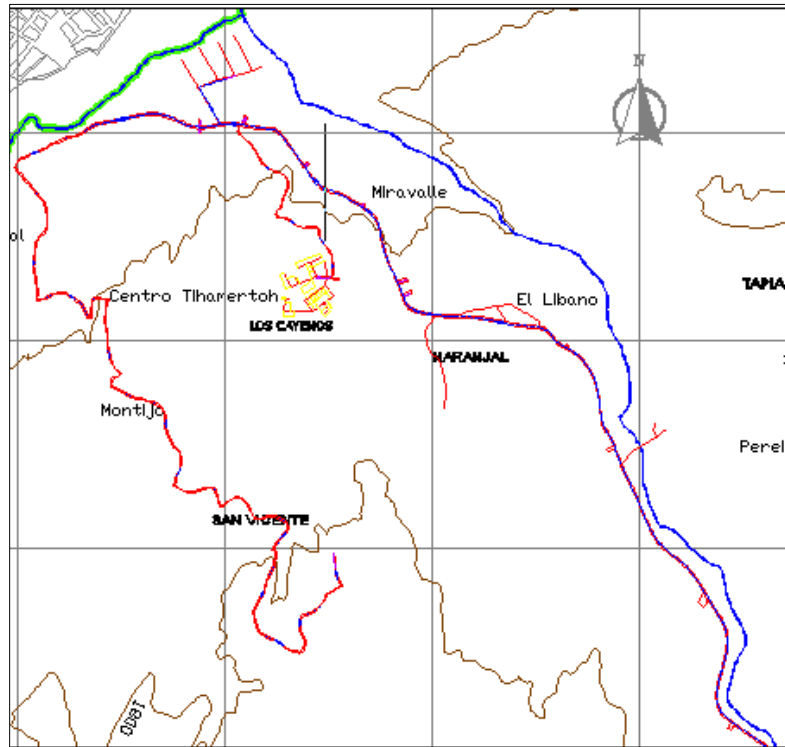
No se presenta figura de esta nueva macro y micro ruta, ya que la recolección es mínima (12 condominios), pero su recorrido es extenso y en diferentes zonas.



Condominio Santa Clara



Condominio La Esperanza



Condominio La Esmeralda



Condominio Venecia



Condominio Miravalles del Río

Enviamos además volante de campaña educativa para el año 2020 y 2021, de concientización de reciclaje, reúso, aprovechamiento y adecuada presentación de residuos aprovechables, que realizó la empresa RECIMONIJAR, donde también se indicó y socializó a los usuarios, la frecuencia y horarios, y, además, los datos de la empresa. Campaña educativa enmarcada en el artículo 2.3.2.5.2.1.3. del Decreto 596 de 2016.



ASOCIACIÓN DE RECICLADORES DE MONQUIRÁ
CRA. 4 N° 14 - 102 Barrio Las Colinas - Email: recimonijar@gmail.com
NIT. 901231991-3 322 309 32 31 314 339 75 83 310 217 96 74
Recicladores Monquirá

APRENDAMOS A RECICLAR

RESIDUOS APROVECHABLES

Plásticos
Cartón
Botella de Vidrio
Papel de archivo
Metales
Pasta
Aluminio

RESIDUOS ORGÁNICOS APROVECHABLES

Restos de Comida
Desechos Agrícolas

RESIDUOS NO APROVECHABLES

Papel Higiénico
Icopor
Servilletas
Vasos Desechables
Papel Metalizado
Residuos Barrido

Horarios de Recolección Residuos Aprovechables

LUNES Y JUEVES	06:00 AM A 04:00 PM
Barrios: Centro, Palmar, Santander, Variante, Primavera, Barrancas	
MARTES Y VIERNES	06:00 AM A 04:00 PM
Barrios: Portales del Río, Acori, Colinas Aurora, Villa del Río, Floresta	
MIÉRCOLES Y SÁBADOS	06:00 AM A 04:00 PM
Barrios: Ricaurte, Uadita, Joaquín Mota La Carolina, Los Cardenales, California	

Reciclar es la actividad más importante que podemos hacer, porque no hay otro Mundo en el que podamos Uvir.



Campaña educativa usuarios 2021 (4 de Junio)

https://www.facebook.com/story.php?story_fbid=302612134894900&id=100054383479380

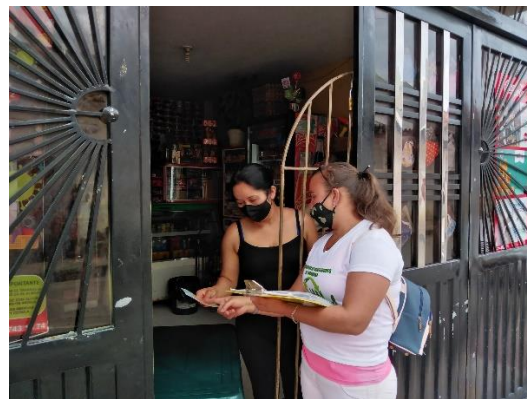

Campaña educativa usuarios 2020 (13 de Octubre)

https://www.facebook.com/story.php?story_fbid=144453520710763&id=100054383479380